

BRANEL

NØGLEN TIL DEN **RETTE** LØSNING

Nyt program

System 4009

System 4009

- System 4009 bruger SQL databaser hvilket gør systemet mere flexibelt
- Yderlige udvikling af EN206/DS2426
- Ny administrations del – giver større overblik
- Data ligger centralt på server – ingen belastning af proces pc
- Kørselsplanlægning med mulighed for GPS-integration i bilerne

Administration

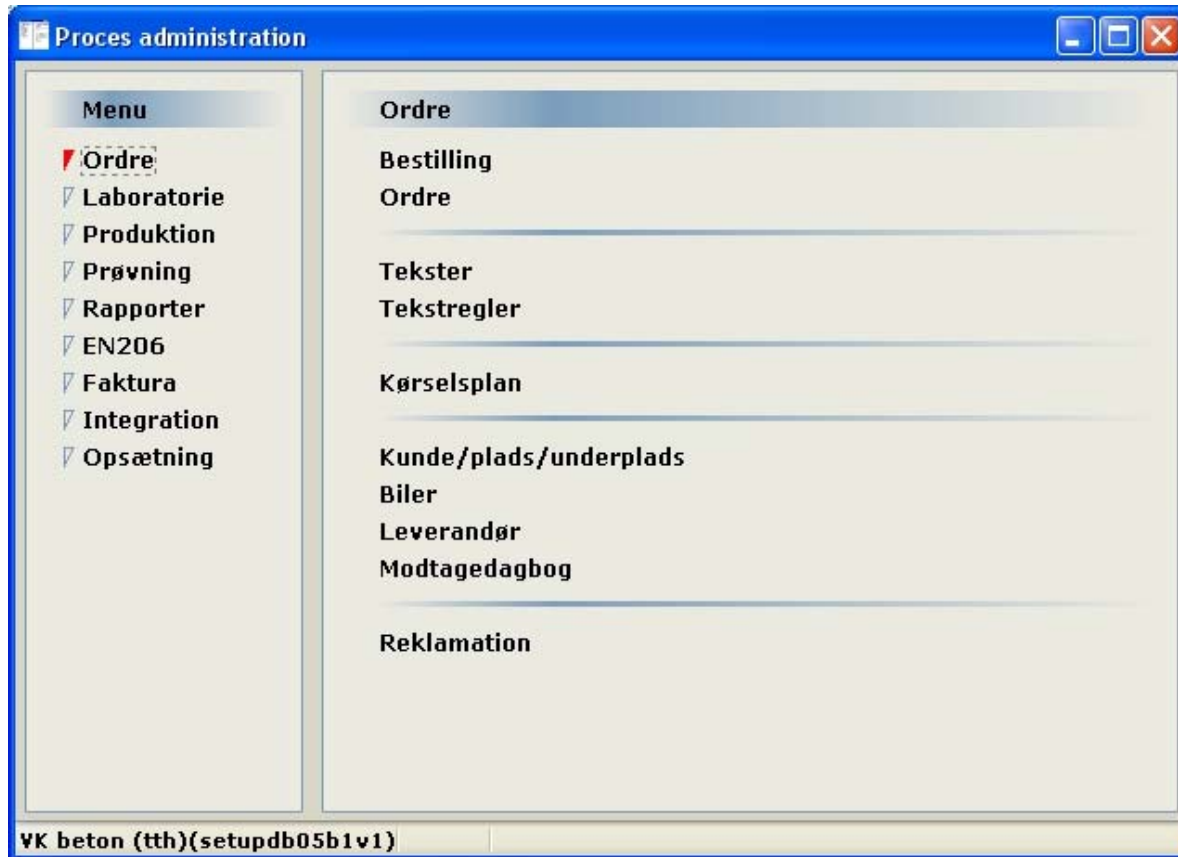

Den nye Proces Administration giver et bedre overblik

Receipt opbygning

Receipt dialog

Filer Udskrift Funktioner Hjælp

Receptoplysninger

Rct.Nr.: 220 FLYDE
 Navn: 2DMN Selvkomprimerende 16mm
 Oprettet: 17-07-2002
 Rettet: flp 25-06-2009 16:04
 Status: Aktiv Recepttype: Fast værdi
 Standard: EN206-1, DS2426
 Blandervalg: 1 (Blander 1)
 Konsistenstype: Udbredelsesmål Update
 Familie: Styrke 20 Flyd
 M³ siden sidste prøv: 113,03

Tekster

Nr	Tekst	Antal	Enhed

Vgt. forsinkelse

Vægt	Tilslag	Pulver	Vand	Kemi	GBVand
Forsinkelse	0	27	29	29	0

Receptoplysninger

Tilslagsspec. nr.: 43 16-8-P fly 42/14/44
 Pulverspec. nr.: 54 Rapid - Aske 74/26 Flyde
 Vand Spec.nr.: 1 Koldt Vand
 Kemi Spec. Nr.: 51 51
 GrundRct.:

Eksponeringsklasse

V/C-Forhold: 0,565
 Blander tømme tid: 80,00 30,00
 Miljøklasse: Passiv
 Ameringstål: Ingen valgt
 Chloridklasse: Cl 0,40
 Kontrolklasse: Normal
 Modenhedsminutter: 90
 Styrkeklasse: C20/25 Tilstræbt styrke:
 Forprøve gruppen: Passiv Forældelsesdage:
 Klassifikation: Designet
 Udtag prøve: Nej Rct.prv.hyp. i periode: 94,41
 Prøvehyppighed: 100,0 Siden sidste prøve: 113,03
 Udtag prøve bemærkning:

Receptoplysninger

Stamdata **Wattmeter** **Proportionering**

Min/Max cem.indhold: Kg
 Min/Max fillerindhold: Kg
 Prod./Salg pris:
 Betontype:
 Udbredelsesmålsinterval: 500 600
 Brug tilstr. Udr.mål: Ja 600
 Start deltid: Sek
 Blander kor ±: M³

Sand/Sten kvalitet: Passiv Aggressiv
 Anvendelse:
 Ekstra Specifikationer:
 Certificeringsorgan:

Udr.Mål

Install	500	550	600	650	700
Vandbehov	136,00	143,00	148,00	153,00	158,00
Luftindhold %	7,50	7,50	7,50	7,50	7,50

Bemærk

Tekst:

VK beton (thh)(setupb05b1v1) Ret

Oplysninger er samlet på færre dialoger – som gør det hurtigere

Kørselsplanlægning

Kørselsplanlægning - 4009

Options Funktionen

15 Min 28 41

14-01-2010 Torsdag

8:45 09:30 10:15 11:00 11:45 12:30 13:15 14:00 14:45 15:30 16:15 17:00

Billiste

- AFHENTET, (Kap: 10,00) (KT A:0:00+P:00:35=00:35)
- DEN STORE, SØREN ROSENDAL (Kap: 6,00) (KT A:0:00+P:03:45=03:45)
- IBF, IB (Kap: 10,00) (KT A:0:00+P:01:10=01:10)
- TR95290, VILLY MORTENSEN (Kap: 7,00) (KT A:0:00+P:01:10=01:10)
- VH94690, BENT ERIK JENSEN (Kap: 6,00) (KT A:0:00+P:01:10=01:10)
- VP88310, PETER CHRISTENSEN (Kap: 8,00) (KT A:0:00+P:0:00=0:00)
- Uden bil

1 (Blander 1)

BestilNr.: 50262 - Bestilling
Kunde nr.: 504 - ARKIL VEJSERVICE
Plads nr.: 3 - ENKGÆR 6 RINGKØBING

Receipt nr.: 163 - 16MN Passiv beton perlesten
Ønsket lev. tid: 14-01-2010 10:22:00 **Kørsel lev. tid:** 14-01-2010 10:32:00
Starttid: 14-01-2010 10:14:00 **Sluttid:** 14-01-2010 11:20:00
Mængde/Retur m³: 6,00 / 0,00 **Vognid:** IBF
Bestilt/Prod sætmål: 90 / 90
Bestilt af:

Køretid ud: 10 **Ventetid:** **Afstand:**
Køretid hjem: 25 **Aflæstetid:** 23 **Tid og Km**

Synlig Bemærkning GPS
 Husk jutter

001

VK beton (th)\(setupdb05b1v1)

Dette program hjælper med at planlægge leverancer, samtidigt har man et godt overblik og kan hurtigt ændre planerne - kan integreres med GPS i bilen

Branel system

Et system fra Branel styrer hele værket

- Produktion
- Prøveudtagning, registrering af prøver, forprøver af recepter, betonfamilier, standard afvigelser m.m.
- Fakturering
- Kørselsplanlægning med mulighed for GPS-integration i bilerne

Kontakt

Hvis du har brug for yderlig information eller ønsker du at få en uforpligtende mødeaftale kontakt:

Carsten Jensen

+45 96 42 20 00

cj@branel.dk

Branel Automatik A/S

Nørregade 16

DK-7330 Brande

www.branel.dk

post@branel.dk

Tlf.: +45 96 42 20 00 (hverdage 08.00 - 16.00)

Fax: +45 96 42 20 09

Vagttelefon: +45 21 62 38 07 / +45 31 12 13 44

CVR-NR: DK-66251810

Nordea Bank: 9559 5655663349

SWIFT: NDEADKKK

IBAN: DK-3420005655663349